REAS EUSKADI

alboan
ONG JESUITA FUNDAZIOA

ONLINE PRESTAKUNTZA

Erakunde bizigarriak eraikitzea

Gure erakundeak eraldatzeko proposamen ekofeministak

AZAROAK 15 / ABENDUAK 13

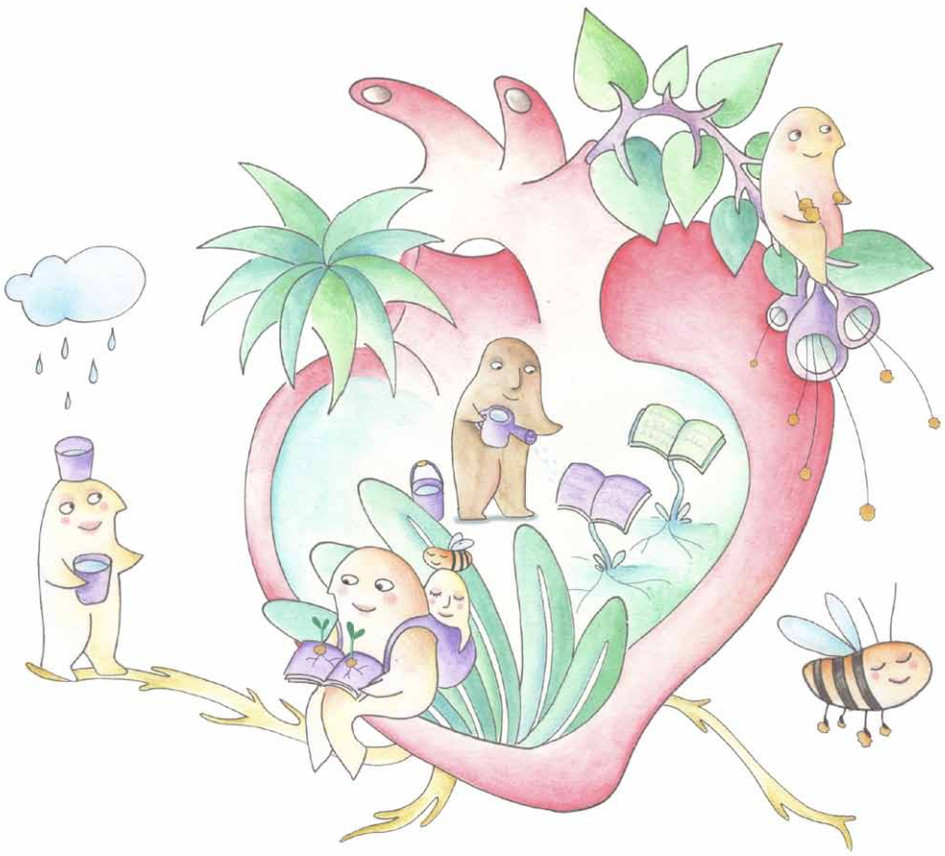

Zer aldaketa bultzatu behar ditu erakunde batek ikuspegi ekofeministaren bere identitatean eta jardunbideetan txertatzeko?

Zer erronka dituzte erakundeek ikuspegi feministaren eta ekologikoaren txertatzeko?

Zer intuizio, tresna edo proposamen erabil ditzakegu erakunde bizigarriagoak eraikitzeko?

Prestakuntza honen bidez, erakunde bizigarrien kontzeptuaz hausnartzeko eta kontzeptua bera aztertzeko esparru bat eskaini nahi da, gako eta baliabide praktiko batzuk eman erakundeak ikuspegi horretatik eraikitzen laguntzeko.

IZEN-EMATEA

(2023ko AZAROAREN 13a)

EGITARAUA:

Azaroaren **15**a / 16:00-17:00
(ESPAINIAKO ORDUA)

WEBINARRA

"Bizitzaren jasangarritasuna erakunde ekofeministak eraikitzeko ardatz gisa"

Marta Monasterio Martín, Pandora Mirabilia.

Azaroak **20** – abenduak **4**

BIDEOAK

1. Bizitzaren jasangarritasuna erakunde ekofeministak eraikitzeko ardatz gisa.

Marta Monasterio, Pandora Mirabilia

2. Ekologia soziala identitatearen muinean eta gizarte-erakundeen jardunbideak.

Santiago Álvarez Cantalapiedra, Director de FUHEM Ecosocial.

3. Erakunde bizigarri eta jasangarrien ezaugarriak I: begirada bat feminismotik.

Silvia Piris, investigadora y activista feminista, Colectiva XXK.

4. Erakunde bizigarri eta jasangarrien ezaugarriak II: begirada bat ekologismotik.

José Luis Fdez. Casadevante, Kois, investigador y activista ecologista, Garúa S. Coop.

Abenduaren **13**a / 16:00-17:30
(ESPAINIAKO ORDUA)

WEBINARRA

"Gure erakundeak eraldatzeko proposamen ekofeministak"

José Luis Fdez. Casadevante, Kois, investigador y activista ecologista, Garúa S. Coop.

Silvia Piris, investigadora y activista feminista, Colectiva XXK.

GARAPENERAKO LANKIDETZAREN EUSKAL AGENTZIA
AGENCIA VASCA DE COOPERACIÓN PARA EL DESARROLLO

EUSKO JAURLARITZA
GOBIERNO VASCO

Bizkaia
foru aldundia
diputación foral

INFO GEHIAGO